Primeros pasos con Netbeans.

Introducción.

Netbeans es una IDE sumamente completa, fácil de usar, cómoda y de excelente calidad; y es completamente gratis. Es muy famosa entre los programadores de java hoy en día, por lo que hay mucha información al respecto.
En este documento veremos algunas de las pautas para comenzar a usar este programa.

Instalación

Si buscas la página oficial de NetBeans veras que tienes un apartado para Downloads.
En nuestro caso escoje la versión 8.0 o 8.1, selecciona el idioma y vasta con descargar la versión más sencilla, la SE.

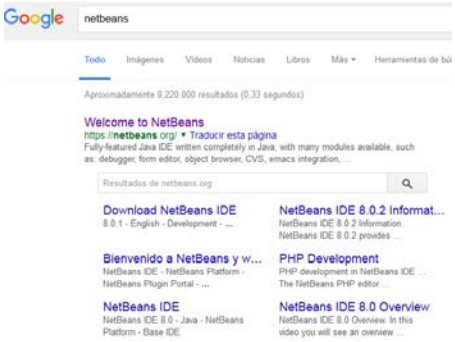

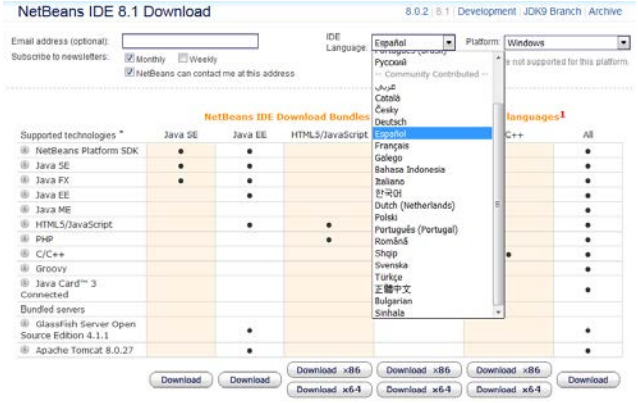

A partir de aquí sigue los pasaos de la instalación

La Ventana Estándar.

Cada vez que inicies Netbeans, posiblemente vea algo así:

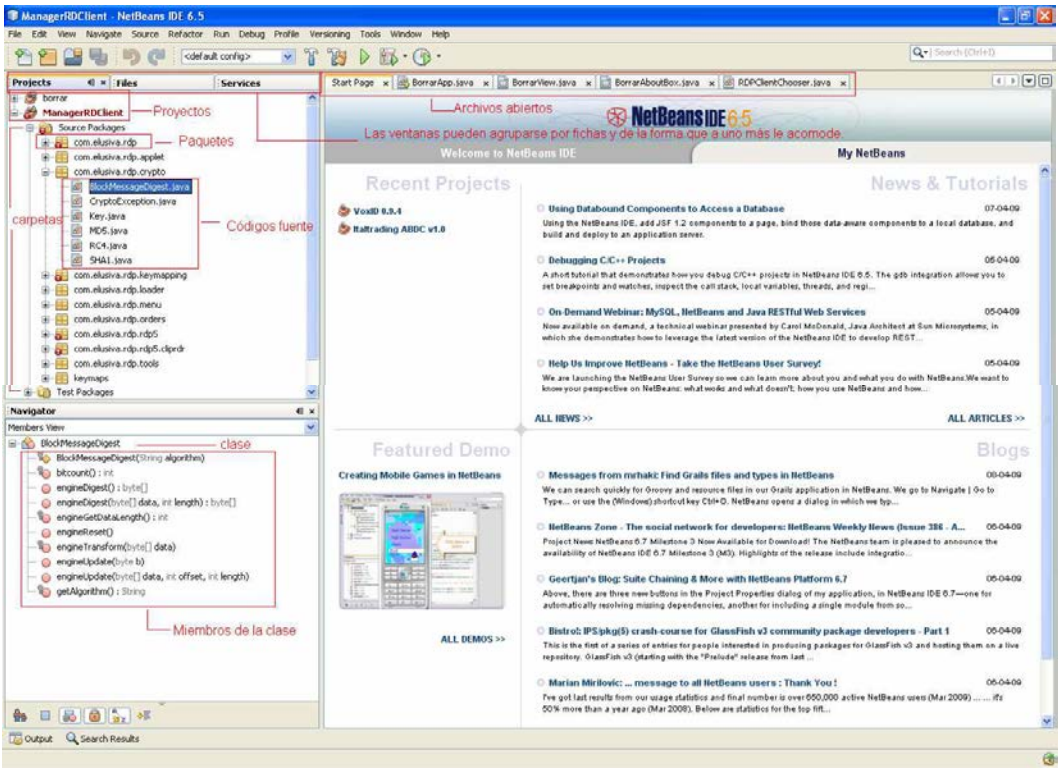

Projects: permite tener a mano todos los proyectos en que uno está trabajando actualmente o en los que ha trabajado en el último tiempo. A través de la expansión o colapso de los nodos en el árbol uno puede ir navegando a través de los elementos que conforman el proyecto. Sugiero hacer clic derecho sobre el proyecto y revisar la ventana de propiedades.

Files: permite navegar a través de las carpetas del proyecto. A veces algunos elementos pueden no aparecer en el árbol del proyecto en “Proyects”, pero si en “Files”.

Por ejemplo, los archivos de salida al ejecutar en un proyecto.

Services: maneja conexiones a algunos servicios. Los más comunes son los de
Bases de datos. Son una ayuda sumamente útil si uno realiza proyectos que interactúan con servidores de base de datos.

Navigator: despliega los miembros de una clase. Se sugiere revisar su funcionamiento ya que puede ser de suma utilidad. Permite desplegar o esconder los miembros heredados de una clase, desplegar o esconder los atributos de una clase, ir hasta la definición de un miembro (haciendo doble clic sobre este), encontrar ocurrencias del elemento (find usages), etc.

Ejemplo del Desarrollo de un Proyecto.

4.1. Creación.

Puedes presionar el botón o el menú File -> New Proyect.

Elija el tipo de proyecto. Para el ejemplo elegiremos un “Java Desktop Application” o “Java Application” (dependiendo de la versión), que es más interesante a modo pedagógico que una por consola.

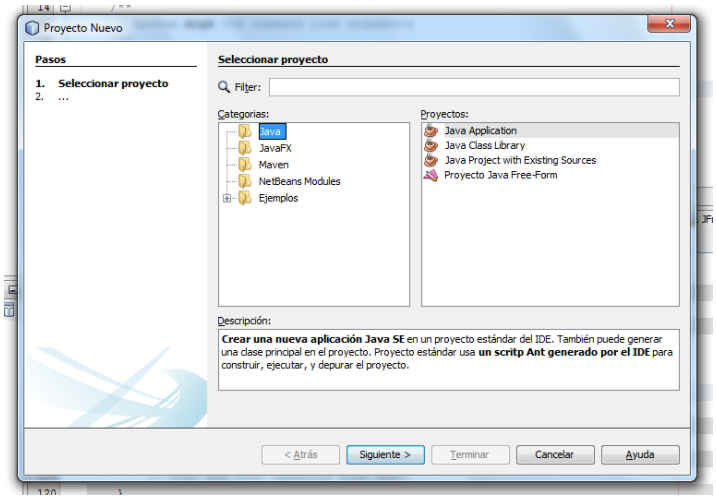

Hacemos click en Next.

Elegimos el nombre del proyecto y la carpeta donde guardarlo (intente ser ordenado). Si queremos, podemos cambiar el nombre de la clase main que se sugiere o elegir si establecer como proyecto principal o no (main proyect, es el que se ejecutará o depurar por defecto si uno presiona algunos botones correspondientes). Sobre el “shell”, para este ejemplo seleccionaremos una aplicación básica.

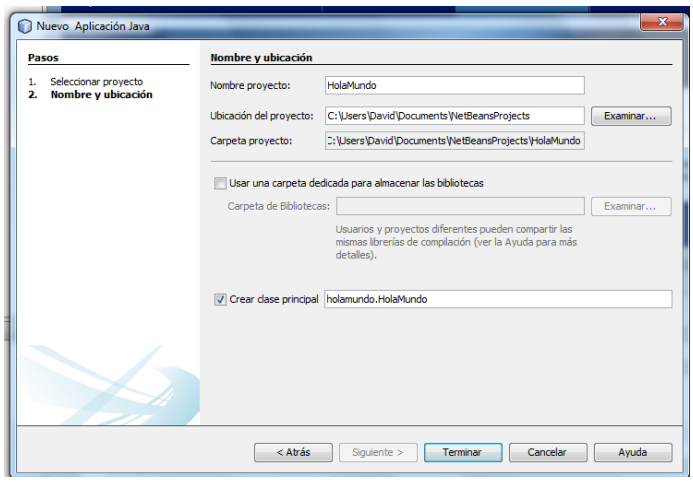

Presionamos el botón “Finish”.

Veremos algo así:

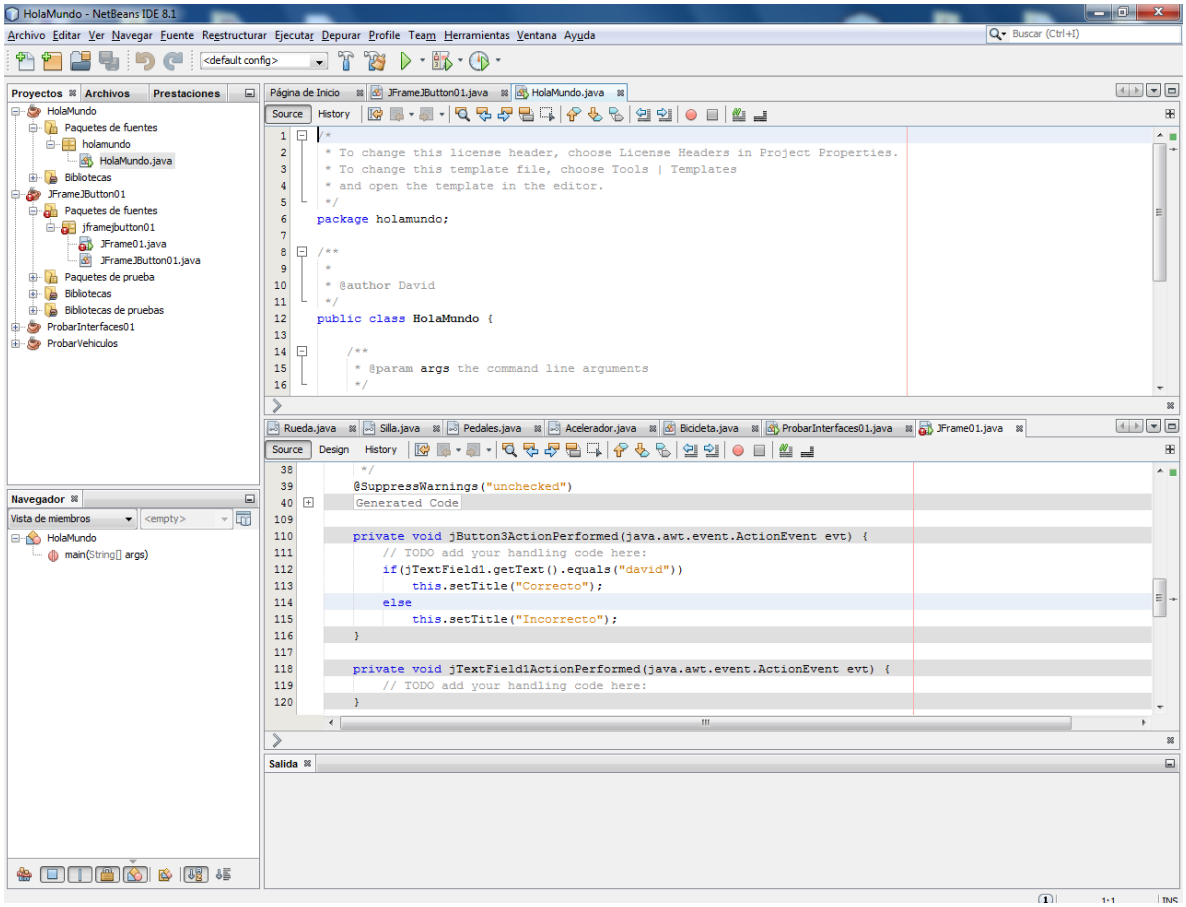

Escribiremos los comandos en el función main correspondiente a nuetro programa:

System.out.print("Hola Mundo");

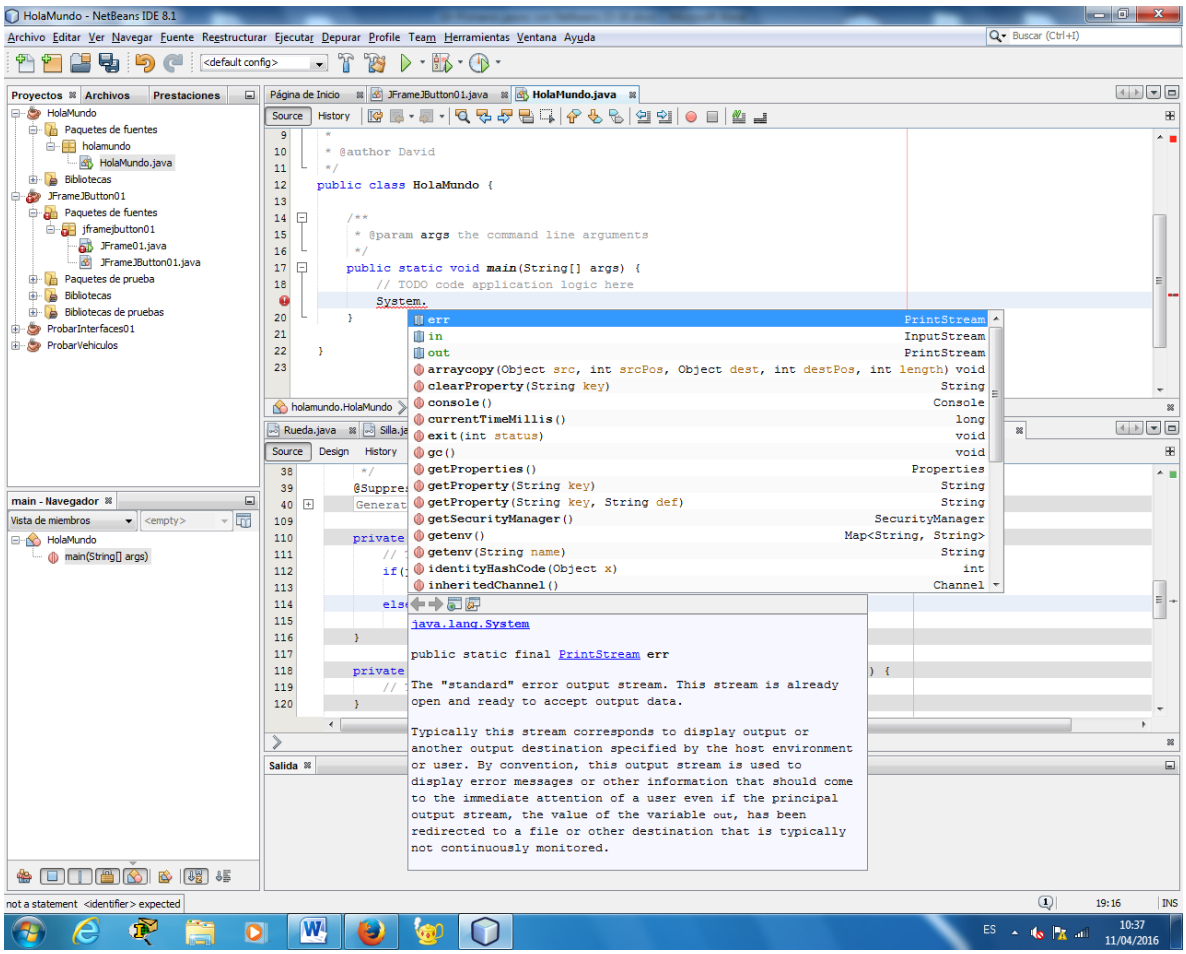

Ejecutamos el nuestro primer progra con NetBeans pulsando el play, este ya graba, compila y ejecuta todo lo necesario.

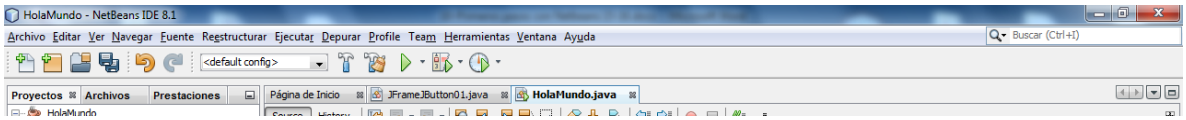
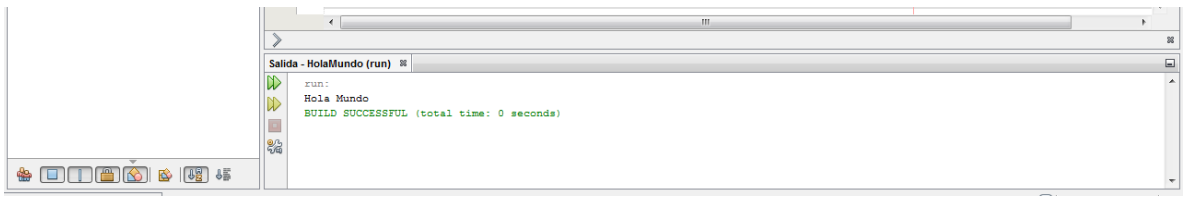
Veremos el resultado en la ventana inferior